森の京都

食べる、遊ぶ、暮らす、「森の京都」の魅力が満載！
家族みんなで、春の休日を楽しもう。

森の京都博 テイクオフイベント

森の京都 春の祭典

ごちそう・あそび・くらし

とき 2017年 **3月20日(月・祝)**
午前10時～午後4時 雨天決行 荒天中止

ところ 京都府立 丹波自然運動公園
京都府立須知高等学校・道の駅「京丹波 味夢の里」

メイン会場 京都府立 丹波自然運動公園

もうひとつの京都音楽祭 「森」から「お茶」へ・・・

- テイクオフセレモニー
- 合唱 組曲「もうひとつの京都」

a.Station SPECIAL公開録音イベント
「森の京都～馬場俊英トーク&ライブ」
DJ／森夏子・寺田有美子・佐藤弘樹・西田育弘 ※当日10:00～会場にて「整理券」を配布します。

映像&トークショー 「森の京都博」を振り返り、未来へ発信！

森のごちそうゾーン 「森の京都」を味わう！

森の京都エリアの6市町からのイチ推しの食、森の恵み特産グルメなど約50店舗が出店。

京都丹波 イチ推しの食

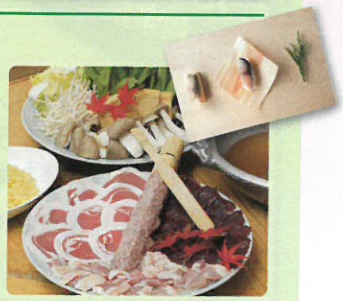

- 森の体験ゾーン
- 森の京都 にぎわいステージ
- 森の手作り市
- 森の京都 移住コンシェルジュ相談会
- 森のキッズジャングル

サブ会場 京都府立 須知高等学校

「ウィードの森」特別公開
森林散策ガイドツアー
京都府農牧学校「ウィードの森」を高校生が案内

サブ会場 道の駅「京丹波 味夢の里」

MBSラジオ「本上まなみ もうひとつの京都」で紹介した森の京都エリアの風景と車をパネルや展示などで紹介

京都府立丹波自然運動公園へは

無料駐車場完備

自動車の場合
- 京都市内から約60分
- 丹波I.Cから約5分
- 京丹波みずほI.Cから約10分

★JR園部駅～メイン会場間の無料直行バスを運行

主催：森の京都博実行委員会（事務局：京都府企画理事付）
〒602-8570 京都市上京区下立売通新町西入 TEL. 075-414-4513

イベント特設WEB http://mori-kyoto-sf.jp

森の京都

森の京都博 テイクオフイベント

森の京都 春の祭典

ごちそう・あそび・くらし

「森の京都」の魅力が満載！

2017年 3月20日(月・祝) 雨天決行 荒天中止

午前10時～午後4時

メイン会場 京都府立 丹波自然運動公園

1 体育館

映像&トークショー

「第40回全国育樹祭」「森の京都博」など映像で振り返る「森の京都」

もうひとつの京都音楽祭

「森」から「お茶」へ…
エフエム京都とのコラボで進行するスペシャルステージ

- テイクオフセレモニー
- 合唱 組曲「もうひとつの京都」
  府内合唱団体が歌声を披露！

α-STATION SPECIAL公開録音イベント

「森の京都～馬場俊英トーク&ライブ」

ゲストに馬場俊英さんを迎え、α-STATIONのDJとスペシャルトークセッションとライブをお楽しみ下さい！
この模様は後日α-STATIONで放送します。
※当日10:00～会場にて「整理券」を配布します。

2 こどもの広場

「森の京都」を味わう！ 森のごちそうゾーン

京都丹波 イチ推しの食

森の京都エリアの6市町からのイチ推しの食、森の恵み特産グルメなど
約50店舗が出店

当日限定 ホテルグランヴィアグループ総料理長佐藤伸二氏による
「森の京都パエリア」も登場！

森の体験ゾーン

森とふれあい、森を学ぶ、体験型プログラムを実施

- ツリークライミング
- 木工クラフト、藍染、ストーンペインティング
- チェーンソーアートデモンストレーション

3 中央広場

森の手作り市

- 手作り市
- 森の京都 謎解きウォークラリー
  園内を巡り、謎解きしながら「森の京都」を体感
- 起震車体験 防災食試食会

4 トレーニングセンター

- 森の京都移住コンシェルジュ相談会
  「森の京都」への移住・定住情報を発信し、希望者への相談に対応
- 森のキッズジャングル
  子どもが気軽にスポーツと触れ合えるコーナー

5 野外ステージ

- 森の京都にぎわいステージ
  郷土の伝統芸能、ご当地アイドルなどのパフォーマンス
- 「森の京都たいそう」公開撮影会も実施

（森の京都エリア：亀岡市、南丹市、京丹波町、福知山市、綾部市、京都市右京区京北）